

JANVIER 2026



NUMÉRO 52

f /COMMUNE DE BRUNEAUT  
WWW.BRUNEAUT.BE  
069/36.29.66

# LE BRUNEAUTOIS

BULLETIN COMMUNAL

*Nos meilleurs vœux pour*

# 2026



F. ALLARD



# CLARA HURBAIN

Depuis un peu plus de deux mois, j'ai l'honneur d'exercer la fonction de Bourgmestre. Être à la tête d'une commune rurale comme la nôtre est une mission exigeante, profondément humaine, qui se vit chaque jour sur le terrain.

Notre commune repose avant tout sur des femmes et des hommes engagés : agents communaux, ouvriers, enseignants, personnel de la petite enfance, du C.P.A.S. et de nos services administratifs. Leur travail, souvent discret mais essentiel, permet d'assurer un service public de qualité, humain et accessible à tous.

Face aux défis financiers et organisationnels que rencontrent aujourd'hui les communes, nous avons fait le choix clair de la responsabilité.

Notre ambition est simple : faire de Brunehaut une commune où le bien-être du citoyen est une réalité quotidienne, où l'identité rurale est respectée tout en préparant l'avenir, et où l'on avance ensemble dans un climat de confiance.

Avec le Collège communal nous continuerons à œuvrer dans l'intérêt général.

Je vous souhaite à toutes et à tous une belle année 2026.

*Continuons à faire vivre Brunehaut, ensemble !*



## PERLE DE SAGESSE

Hippolyte de Rome est un auteur du 3<sup>e</sup> siècle après Jésus-Christ. Dans un ouvrage, il rapporte que Zénon et Chrysippe (les fondateurs de ce courant philosophique que l'on appelle le stoïcisme) racontaient l'histoire suivante :



« Quand un chien est attaché à une charrette, s'il veut la suivre, il est tiré et il la suit, faisant coïncider son acte spontané avec la nécessité ; mais s'il ne veut pas la suivre, il y sera contraint dans tous les cas. De même en est-il avec les hommes : même s'ils ne le veulent pas, ils seront dans tous les cas contraints de suivre leur destin ».

Zénon et Chrysippe ont naturellement raison. C'est même une évidence : nous sommes attachés, liés à la vie. Nous y avons nos habitudes, nos convictions. Mais il faut qu'un imprévu surgisse pour nous conduire là où nous ne souhaitons pas aller. La perte d'une ou d'un ami.e, la perte d'un amour, la vieillesse qui nous rattrape, une maladie grave, ...

Nous ne faisons jamais le poids par rapport à la charrette qui avance, qui avance, qui avance...

Alors, deux solutions se présentent.

Ou bien on tire sur la corde, on crie, on hurle. Mais en vain.

Et l'on fait de ce voyage un calvaire.

Ou bien on accepte, on assume les choses que l'on ne peut changer... On comprend que l'on n'a pas pouvoir sur tout. Et l'on se surprend de profiter, finalement, de ce voyage tout à fait inattendu. C'est peut-être à peine que l'on sent désormais la laisse...

Bien sûr, le terme du chemin est le même. Mais, d'une part, il aura été vécu dans la peur, la révolte, l'angoisse mais, de l'autre, il aura été vécu dans une forme de sérénité et, même, de bonheur...

La question est alors celle-ci : lequel de ces deux chiens souhaite-t-on être ?

Jean-Luc Dubart (adapté d'un texte de J-M. Longneaux)

Texte récité lors du Concert de Noël de Laplagne

## SUIVEZ NOTRE ACTUALITÉ :

### SITE INTERNET

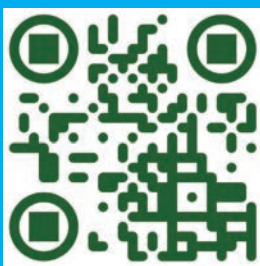

[WWW.BRUNEHAUT.BE](http://WWW.BRUNEHAUT.BE)

### CHAÎNE YOUTUBE



### FACEBOOK



## HORAIRES DE L'ADMINISTRATION COMMUNALE

## NOTRE BULLETIN COMMUNAL

Editeur responsable : Commune de Brunehaut

Mise en page & réalisation : Allard François

[francois.allard@commune-brunehaut.be](mailto:francois.allard@commune-brunehaut.be)

LUNDI : 09H00 - 12H00 | 15H30 - 18H30  
MARDI : 09H00 - 12H00 | FERMÉ  
MERCREDI : 09H00 - 12H00 | 13H30 - 17H00  
JEUDI : 09H00 - 12H00 | FERMÉ  
VENDREDI : 09H00 - 12H00 | FERMÉ



## BALADE DÉCOUVERTE DE JOLLAIN

Avec le soutien du PNPE (projet « Paysage en scène »), le Cercle d'Histoire Locale de Brunehaut et l'asbl Brunehaut Valorisation proposeront une balade découverte du village de Jollain, le samedi 25 avril 2026 de 15h à 17h30. Départ de l'église de Jollain.



Cette visite se fera en picard, par la troupe du Cabaret de l'Artifoire .

Une occasion de (re)découvrir l'histoire du village, son patrimoine bâti, ses espaces naturels (dont le bassin d'orage de la rue de la Vintelle), ses métiers traditionnels et ses anecdotes (dont le fameux « Leu d'Merlin »).

La balade se terminera au café de la « Fraternité » par une initiation au « jeu de bourles ».

Renseignements et inscriptions : Dany Van Genechten 0477 818 728

## ARTIFOIRE

En plus des artisans et des artistes de qualité, de la musique et du théâtre, l'ARTIFOIRE 2026 sera placée sous le signe du folklore de SLOVAQUIE.

Du 16 au 22 juillet, le groupe LIPTOV de Ruzomberok (nord de la Slovaquie) fera découvrir sa musique, ses chants et ses danses spectaculaires.

Des artisans présenteront des métiers traditionnels : bois, textile ou cuir.

De quoi, une fois de plus, voyager sans quitter son village !





## LE CERCLE ROYAL PHILATÉLIQUE DE LA VALLÉE DE L'ESCAUT

Le Cercle Royal Philatélique de la Vallée de l'Escaut organisera le dimanche 15 mars 2026 sa 44<sup>e</sup> bourse des collectionneurs.

Maison du Village de Laplaigne, Marais de l'Eglise de 9h à 15h

Cartes-Postales – Philatélie – Numismatique – Télécartes – Documents anciens etc.

Pour rappel : les réunions du Cercle Philatélique se tiennent tous les premiers dimanches du mois (sauf juillet et août) de 10h à 12h. à la Maison des Associations, place Albert 1<sup>er</sup> à 7620 Bléharies.



Notre Cercle propose divers services club : abonnement aux nouveautés philatéliques de Belgique et d'ailleurs, pour les collectionneurs de pièces de 2 € commémoratifs possibilité d'acquérir les nouvelles émissions à prix club. Pour tous les membres du club, réductions substantielles sur les achats de matériels philatélique et numismatique et cartophilie.

Emission d'un bulletin mensuel « Le Timbrophile de la Vallée de l'Escaut », reprenant les activités philatéliques, les nouveautés en timbres-poste, pièces de 2 € et article divers.

## L'ANCIEN ESCAUT À LAPLAIGNE, UN FLEUVE, UNE COUPURE, UNE HISTOIRE

Le « trou des cloches », des travaux de redressement contestés, une douane multiforme, des frontières élastiques et enfin un aspect sauvage retrouvé.

Ce petit bout de fleuve a une histoire passionnante à nous raconter...

Découvrons la lors de la balade commentée d'environ 4 km, organisée par le Cercle d'Histoire Locale de Brunehaut, dans le cadre des Journées Wallonnes de l'Eau, en collaboration avec le CREL (Contrat Rivière Escaut Lys).

Le dimanche 15 mars de 14h à 17h.  
Départ de la Bibliothèque de Bléharies  
Renseignements et inscriptions : 0477 818 728

Une exposition de photos et de documents historique compléteront la balade.

Cette exposition se tiendra à la bibliothèque, du 15 au 29 mars.





## CALENDRIER DES COLLECTES PMC – PAPIERS-CARTONS EN 2026



### PMC

Vendredi 30 janvier  
Vendredi 13 février  
Vendredi 27 février  
Vendredi 13 mars  
Vendredi 27 mars  
Vendredi 10 avril  
Vendredi 24 avril  
Vendredi 08 mai  
Vendredi 22 mai  
Vendredi 05 juin  
Vendredi 19 juin  
Vendredi 03 juillet

### PMC

Vendredi 17 juillet  
Vendredi 31 juillet  
Vendredi 14 août  
Vendredi 28 août  
Vendredi 11 septembre  
Vendredi 25 septembre  
Vendredi 09 octobre  
Vendredi 23 octobre  
Vendredi 06 novembre  
Vendredi 20 novembre  
Vendredi 04 décembre  
Vendredi 18 décembre



### Papiers – cartons

Vendredi 06 février  
Vendredi 06 mars  
Vendredi 03 avril  
Samedi 02 mai  
Vendredi 29 mai  
Vendredi 26 juin  
Vendredi 24 juillet  
Vendredi 21 août  
Vendredi 18 septembre  
Vendredi 16 octobre  
Vendredi 13 novembre  
Vendredi 11 décembre

### Collecte de vélos

Vendredi 18 avril

### Collecte de jouets

Samedi 10 octobre

Retrouvez toutes les informations des collectes sur [www.ipalle.be](http://www.ipalle.be) ou en téléchargeant l'application Recycle !

### Grand Nettoyage de printemps

26, 27, 28 et 29 mars

Retrouvez les informations sur [www.bewapp.be](http://www.bewapp.be)

## OÙ TRIER VOS DÉCHETS ?

Localité	Emplacement précis	Verre	PAV
Bléharies	Rue Wibault Bouchart (Parking communal)	✓	✓
Bléharies	Rue Wibault Bouchart (Parking Brunehall)	✓	✗
Bléharies	Quai de l'Escaut	✓	✗
Guignies	Rue de la Tuilerie (Calvaire)	✗	✓
Hollain	Rue de Tournai (Place Verte)	✓	✓
Hollain	Rue du Petit Marais	✗	✗
Howardries	Place de Howardries	✓	✓
Jollain-Merlin	Place	✓	✗
Laplaigne	Marais de l'Eglise (face maison de village)	✓	✓
Lesdain	Rue des Pépinières (cimetière/école)	✓	✓
Rongy	Chemin de Bléharies (Clos Henri Gérard)	✓	✓
Wez-Velvain	Rue du Veillé (parking église)	✓	✓
Wez-Velvain	Place du Calvaire (école communale)	✓	✓



## 1<sup>ER</sup> CYCLOCROSS MUD N'RAILS

**SAMEDI 28 FÉVRIER 2026 – ANCIENNE GARE D'HOLLAIN**

Le principe : rouler durant +/- 1 heure sur un circuit « cross » fermé à la circulation. En cyclocross, VTT ou Gravel

### 3 courses pour que chacun s'y retrouve :

Peloton 1 : Rookie – Pour les cyclos de 3 à 14 ans

Retrait des dossards et échauffement dès 10h30

Départ de la course à 11h

Peloton 2 : PUNK Ride – Chrono aléatoire, pas de pression. Déguisement autorisé (à défaut d'être conseillé).

Retrait des dossards et échauffement dès 12h

Départ de la demi finale à 13h – Départ de la finale à 16h

Peloton 3 : Compét', c'est sérieux – Pour ceux qui veulent performer et qui pensent gagner !

Retrait des dossards et échauffement dès 13h30

Départ de la course à 14h30

### 3 concerts :

Dans ton cuivre – Durant les courses

The Male Idiot Theory (15:30)

Les Slugs (17:30)

Toutes les infos & inscriptions :

[www.mudnrails.be](http://www.mudnrails.be)





## > À VIVRE, À FAIRE

### ACTIVITÉS DE L'AMICALE DU BON VIEUX TEMPS DE RONGY

Jeu de cartes à la salle paroissiale de Rongy de 15h00 à 18h00 les mercredis :

- 04 et 18 février
- 04 et 18 mars
- 1<sup>er</sup>, 15 et 29 avril

### JEUX DE MANILLE ET DE SCRABBLE À WEZ

Maison de village (rue de la Sucrierie, place)  
Tous les mardi à 14 heures

Bienvenue à tous les amateurs.

Renseignements :  
Tél. : 0496 14 67 83



**A L'cinse DU BALLON!**

Pour une comédie en 3 actes de Christian Derycke

**Foyer St Brice WEZ-VELVAIN**

**La troupe de BRUNEAUT sera sur les planches les :**

**Vendredi 20 MARS 2026 à 20H00**  
**Samedi 21 MARS 2026 à 19H00**  
**Dimanche 22 MARS 2026 à 15H00**  
**Vendredi 27 MARS 2026 à 20H00**  
**Samedi 28 MARS 2026 à 19H00**  
**Dimanche 29 MARS 2026 à 15H00**

**Entrée 12€**

**Réservations :**  
 Damien : 0471 / 32 95 76  
 Sophie : 0496 / 36 99 22  
 Fred : 0492 / 20 47 32  
 ou auprès des autres membres de la troupe

Les bénéfices seront distribués au profit des enfants malades, soins palliatifs et ASBL contre la précarité

**LES GRAINES ÉVADÉES DE BRUNEAUT**

# GRAINOTHÈQUE

ÉCHANGEONS, PARTAGEONS, RÉCOLTONS CE QUE L'ON SÈME

**Une « grainothèque » ?**

C'est comme une bibliothèque où l'on échange des graines et des plantes. C'est aussi un lieu d'échange pour les idées, les savoirs et les savoir-faire.

**Des membres de notre collectif « les graines évadées » se mobilisent pour lutter contre les frelons asiatiques !!**

Ils ont participé à un achat groupé de pièges à frelons avec d'autres associations belges. Les pièges sont validés scientifiquement par le CRA-W et sont fabriqués à Verviers dans un plastique de qualité (résistance et durabilité)

Une commande de 500 pièges a donc été effectuée récemment. La livraison est prévue pour fin janvier 2026. Ces pièges seront mis en vente lors de notre première distribution de graines le dimanche 1<sup>er</sup> février 2026 dans notre local de la maison de village de Guignies (face à l'église). Ils seront vendus au prix coûtant : 1 €.

Nous travaillons actuellement à la rédaction d'une notice reprenant les informations utiles pour l'utilisation adéquate de ces pièges. Ces notices seront disponibles lors des distributions de pièges

Nous pensons également organiser des séances d'information/conférences ....

Les pièges correspondent à un diamètre T082 (pot à miel, confiture....) Plus le pot est grand, mieux c'est ! Donc commencez à garder/ récupérer des pots en verre !

Suivez-nous sur notre page FB pour vous tenir au courant !

**Rencontrez-nous aux dates du calendrier**

lesgrainesevadees@gmail.com  
 facebook.com/grainothequebrunehaut  
 www.lesgrainesevadees.be

**Prochaines dates :**

**Distribution & échange de graines et de plants**

Les 1<sup>ers</sup> Dimanches du mois :

- 1 Février + 1<sup>ers</sup> pièges frelons asiatiques
- 1 Mars
- 5 Avril

Au 9 Rue du veillé Wez-Velvain

**Ateliers**

- Prévoyez courant février des ateliers concernant les frelons

D'autres ateliers pourraient être prévus, suivez notre page facebook pour ne rien rater !



LA COMMUNE & LE C.P.A.S. DE BRUNEHAUT  
VOUS PROPOSENT

## PERMANENCE DU SPF SÉCURITÉ SOCIALE



Vous avez des questions sur la reconnaissance de votre handicap,  
vos allocations, les aides disponibles et vos droits ?

Une permanence de la Direction Générale Personnes Handicapées  
est à votre disposition aux dates suivantes, de 10h00 à 12h00  
**sur rendez-vous uniquement.**

C.P.A.S. de Brunehaut : lundi 02 mars 2026

C.P.A.S. de Brunehaut : lundi 27 avril 2026

C.P.A.S. d'Antoing : mercredi 11 février 2026

C.P.A.S. d'Antoing : mercredi 08 avril 2026

C.P.A.S. d'Antoing : mercredi 10 juin 2026



Pour toute demande d'information, veuillez contacter le  
service social du C.P.A.S. de Brunehaut au 069/45.24.90  
ou le C.P.A.S. d'Antoing via le 069/33.29.11



Direction générale  
Personnes handicapées





## COLLECTES - DON DU SANG

### Bléharies

Vendredi 06 février 2026 de 17h à 19h.

Où ? Maison de village de Bléharies (rue des Déportés, 13)

### Rongy

Vendredi 20 mars 2026 de 17 à 19h.

Où ? Salle paroissiale de Rongy

Renseignements : Roger Delneste 069 34 49 34

### Lesdain

Les mardis 10 mars, 09 juin, 08 septembre et 08 décembre 2026 de 17h à 19h.

Où ? Ecole communale de Lesdain (rue des Pépinières, 6)



## APPEL À BÉNÉVOLES

### APPER HAINAUT

**L'Association de Parents pour la Protection des Enfants sur la Route recherche à compléter son équipe**

**Vous êtes disponible quelques heures par mois ?**

**Vous souhaitez transmettre vos connaissances ?**

**Vous êtes patient, tolérant, bienveillant ?**

**Vous savez adapter votre communications à un jeune public ?**



**Contactez nous :**

**069/34.67.24 ou 0473/54.43.02**

**Mail : [apper.hainaut@gmail.com](mailto:apper.hainaut@gmail.com)**



Le Chef, les musiciens et l'équipe de la

## Fanfare de Rongy

sont heureux de vous inviter à leur  
concert annuel lors du culte de ce

**Dimanche 22 février 2026**

à 10h30 au Temple de Rongy.

Nous partagerons ensuite le verre de  
l'amitié. Une tonnelle sera installée pour  
plus de confort lors de ce bon moment.

A très bientôt !



## > PLAN DE COHÉSION SOCIALE

### ATELIERS NUMÉRIQUES

Après les sessions organisées en 2025, la commune propose de nouveaux ateliers numériques afin de continuer à accompagner les citoyens dans l'utilisation des outils digitaux du quotidien.

Ces formations, accessibles à tous et adaptées aux débutants, permettront de gagner en autonomie tant dans la gestion des documents que dans les démarches administratives ou la sécurité en ligne.

Ateliers gratuits.

> L'inscription couvre obligatoirement le cycle complet de 5 ateliers, afin d'assurer une progression cohérente et complète des participants.

Inscription obligatoire et contact :

- Contactez la responsable du Plan de Cohésion Sociale Boribon Melissa au 0470/23.97.28
- Ou par e-mail : [melissa.boribon@commune-brunehaut.be](mailto:melissa.boribon@commune-brunehaut.be)

# Ateliers numériques



Maison des Médias  
de Brunehaut



Les cours sont donnés de 09h à 11h30    100 % gratuit ! Places limitées !



**26 janvier & 2 février 2026**  
**Le stockage en ligne**



**16 février 2026**  
**Services publics en ligne  
et démarches administratives**



**23 février 2026**  
**Sécurité**



**9 mars 2026**  
**Paieement électronique  
et en ligne**

**Réservation obligatoire :** Melissa Boribon - PCS  
0470/23.97.28

Adresse : 24 rue des Pépinières - 7621 Lesdain

ÉDITEUR RESPONSABLE : COMMUNE DE BRUNEHAUT - CRÉATION : AF

## PERMIS DE CONDUIRE THÉORIQUE ET REMISE À NIVEAU

La Commune organise, en partenariat avec l'ASBL Multimobil, des sessions de remise à niveau du permis de conduire ainsi que des cours théoriques à destinations de tous les habitants.

Une route plus sûre commence par l'information : n'hésitez pas à participer !

Inscription obligatoire et contact :

- Contactez la responsable du Plan de Cohésion Sociale Boribon Melissa au 0470/23.97.28
- Ou par e-mail : [melissa.boribon@commune-brunehaut.be](mailto:melissa.boribon@commune-brunehaut.be)



**FORMATION PERMIS DE CONDUIRE THÉORIQUE**

**JUILLET 2026:**  
Du 13 au 17 | 09h-15h30 (ven 17: 09h-12h)

**AOÛT 2026:**  
Du 24 au 28 | 09h-15h30 (ven 28: 09h-12h)

**OCTOBRE 2026:**  
Du 19 au 23 | 09h-15h30 (ven 23: 09h-12h)

**VOUS ÊTES ÉTUDIANTS ?**  
Vous êtes étudiants ? Le Plan de Cohésion Sociale de Brunehaut vous propose un coup d'accélérateur pour réussir votre permis théorique via sa formation donnée par Multimobil.

**OÙ?**  
Maison des associations à Bléharies (Rue Wibault-Bouchart 24B)

**FORMATION GRATUITE !**

**CONTACT & INSCRIPTION OBLIGATOIRE :**  
Melissa Boribon - PCS  
[melissa.boribon@commune-brunehaut.be](mailto:melissa.boribon@commune-brunehaut.be)  
0470 / 23 97 28

**EN PARTENARIAT AVEC :**  
PCS, multimobil, Brunehaut

Editeur responsable : Commune de Brunehaut - Création : AF



**REMISE À NIVEAU DU PERMIS THÉORIQUE**

**16 & 17 AVRIL 2026**  
de 09h à 12h

**OÙ?**  
Maison des Associations  
( Rue Wibault-Bouchart 24B, 7620 Bléharies )

**Formation gratuite !**

Vous souhaitez être informés des dernières nouveautés du Code de la route ou peut-être réapprendre certaines règles oubliées depuis ?

Cet atelier animé par Multimobil est ludique, intergénérationnel et informatif

(ce n'est pas un examen officiel et il ne conduira pas à la perte du permis)

**CONTACT :**  
Melissa Boribon - PCS  
[melissa.boribon@commune-brunehaut.be](mailto:melissa.boribon@commune-brunehaut.be)  
0470 / 23 97 28

Editeur responsable : Commune de Brunehaut - Création : AF



## > PLAN DE COHÉSION SOCIALE

### PERMANENCE D'ERGOTHÉRAPIE

La commune vous propose des consultations gratuites avec une ergothérapeute, accessibles à tous les habitants, sur rendez-vous uniquement.

Les consultations se déroulent le vendredi de 9h à 12h.

Deux possibilités de consultation :

- Dans une des maisons de village de la commune
- À domicile, pour les personnes rencontrant des difficultés de déplacement

Inscription :

- Contactez la responsable du Plan de Cohésion Sociale Boribon Melissa au 0470/23.97.28
- Ou par e-mail : [melissa.boribon@commune-brunehaut.be](mailto:melissa.boribon@commune-brunehaut.be)

Service entièrement gratuit. N'hésitez pas à en profiter !

**NOUVEAU !**

**MON QUARTIER, ma vie, mon lieu de vie, ET MOI!**

**Brunehaut**  
AU CŒUR DU BIEN-ÊTRE

Votre commune s'associe à l'ASBL Ergo2.0 pour proposer aux seniors un service d'ergothérapie de proximité, gratuit et personnalisé

**ERGO2.0**

**Vous voulez continuer à faire ce qui compte pour vous ?**  
Héloïse FREDERIC, ergothérapeute de quartier, peut vous y aider

**Une permanence, un vendredi par mois, pour :**

- Recevoir des conseils, aménager votre logement et éviter les chutes
- Découvrir des aides techniques, simplifier vos gestes du quotidien
- Être informé(e) sur les ressources locales qui peuvent vous soutenir
- Réfléchir ensemble à ce qui vous tient à cœur et aux moyens de le garder possible

**Le vendredi**  
de 09h00 à 12h00 sur Rendez-vous

**A votre domicile ou maison de village**

Pour plus d'informations et prise de RDV  
Mme Melissa Boribon - Tél.: 0470/23.97.28  
[melissa.boribon@commune-brunehaut.be](mailto:melissa.boribon@commune-brunehaut.be)

Editeur responsable : Héloïse FREDERIC - ne pas jeter sur la voie publique

## COMMANDE DE MAZOUT

Commande groupée de mazout – Ne manquez pas la prochaine livraison !

Comme chaque mois, la commune organise une commande groupée de mazout.

Vous êtes intéressés ? Remplissez le coupon ci-dessous.

Le coupon est à déposer à l'administration communale ou à envoyer par e-mail à [melissa.boribon@commune-brunehaut.be](mailto:melissa.boribon@commune-brunehaut.be) pour le 10 de chaque mois.

### Commande de Mazout Collective

Je soussigné(e) .....(en Majuscules)

Domicilié(e) : Rue ..... N°..... Village .....

Tel ..... Gsm .....

Mail : .....

Souhaite commander pour la livraison prévue après le

- 15 février 2026, ..... Litres de mazout
- 15 mars 2026, ..... Litres de mazout
- 15 avril 2026, ..... Litres de mazout
- 15 mai 2026, ..... Litres de mazout
- 15 juin 2026, ..... Litres de mazout

Et m'engage à m'acquitter de la facture. En aucun cas, la commune de Brunehaut ne sera tenue au paiement de celle-ci, ni responsable de son non-paiement. La signature et le renvoi du présent document constitue un engagement ferme et irrévocable.

**Signature (obligatoire)**

.....

## SALON JOB GO 2026 À BRUNEHAUT

Le Salon Job Go revient cette année à Brunehaut !

Rendez-vous le 8 avril 2026, de 10h à 18h, pour une journée dédiée à l'emploi, à la formation et à l'orientation professionnelle.

Vous êtes à la recherche d'un emploi, d'un stage, d'une formation ou simplement curieux de découvrir les opportunités près de chez vous ? Le Salon Job Go est fait pour vous.

> Pour ne rien manquer et suivre les prochaines informations pratiques, suivez la page Plan de Cohésion Sociale sur Facebook.

Les détails suivront très prochainement.





# À VOS NEURONES

Des activités pour questionner notre mémoire, échanger et se souvenir...

Les lundis 2 et 16 février, 2 et 16 mars  
De 09h30 à 11h30



Qu'est-ce que la mémoire ?  
Comment fonctionnent-elle ?  
Est-elle affectée par le passage du temps ?  
Que faire pour l'entretenir ?

## Lieu

Maison de village de Wez  
6, rue de la Sucrierie  
7620 Wez-Velvain

## Infos & inscriptions

Chloé Legrain  
chloe.legrain@ago-asbl.be  
0495/71 11 78

Melissa Boribon - PCS Brunehaut  
melissa.boribon@commune-brunehaut.be  
0470/23 97 28

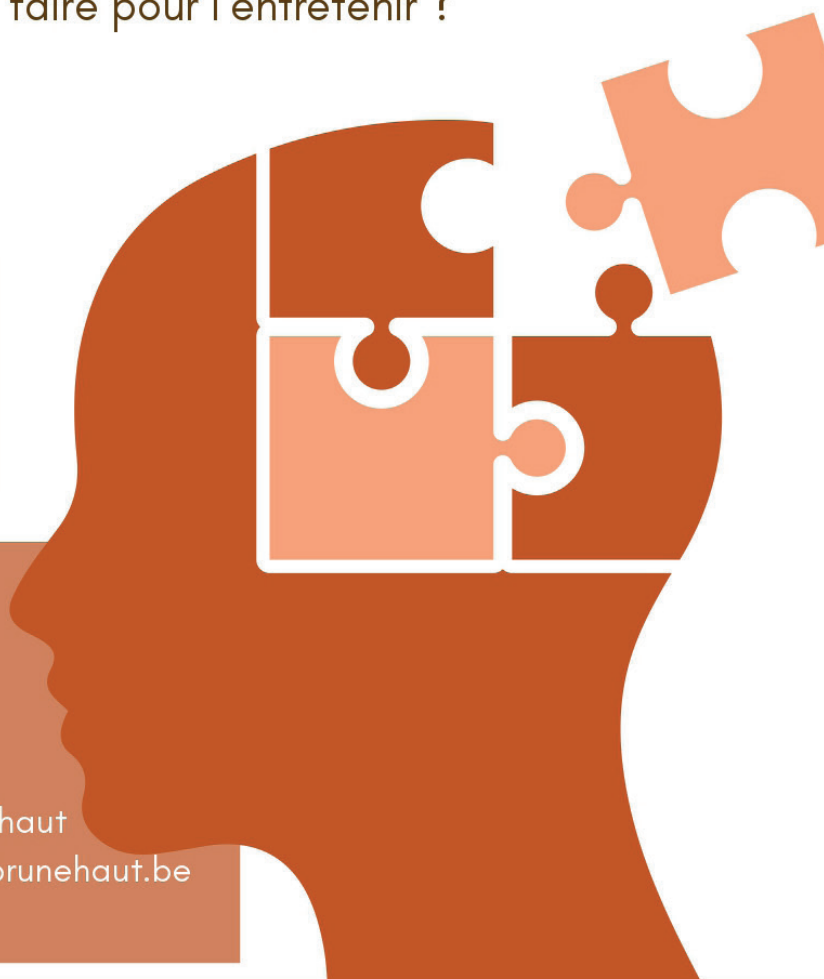

## FRING'HALL' - BOUTIQUE DE SECONDE MAIN

Envie de donner une seconde vie à des vêtements et accessoires tout en contribuant à une belle cause ?

Rejoignez-nous à Fring'hall', la boutique de seconde main solidaire, ouverte :

Nouvel horaire à partir du 05 février 2026 : Le jeudi de 10h à 18h et le vendredi de 10h à 12h.

Maison de Village de Wez

Les bénéfices récoltés sont entièrement destinés à compléter le panier alimentaire distribué sur l'entité par la Maison des Familles. Chaque achat fait une différence pour ceux qui en ont besoin !

Venez faire de bonnes affaires tout en soutenant une noble cause. À très bientôt !



**Fring'hall'**  
Ouvert à tous

Suivez-nous

**Boutique de vêtements & accessoires de seconde main**

POUR ADULTES & ENFANTS  
OUVERT LES JEUDIS DE 10H00 À 18H00  
ET LES VENDREDIS DE 10H À 12H  
À PETITS PRIX  
DONS AUX MÊMES HORAIRES  
AU PROFIT DE LA MAISON DES FAMILLES

MAISON DU VILLAGE À WEZ (RUE DE LA SUCRERIE N°6 À WEZ)  
INFOS AU : 0479 / 08 12 76

ÉDITEUR RESPONSABLE : PLAN DE COHÉSION SOCIALE - COMMUNE DE BRUNEHAUT



**ATELIER COUTURE**  
à Brunehaut

VENEZ RÉPARER ET CRÉER VÊTEMENTS,  
ACCESSOIRES DE MODE ET UTILITAIRES

ACCÈS LIBRE DE 14H À 17H

LES SÉANCES SE DÉROULENT TOUS LES 15 JOURS :  
LES 2<sup>ÈME</sup> ET 4<sup>ÈME</sup> MARDIS DU MOIS

A LA MAISON DES PÉPINIÉRISTES, SUR LA PLACE DE LESDAIN  
INFOS AU : 0479 / 08 12 76

ÉDITEUR RESPONSABLE : COMMUNE DE BRUNEHAUT - ALLARD FRANÇOIS



Plan de Cohésion Sociale (PCS) de Brunehaut :

Melissa Boribon  
Bureau 12bis – 0470 23 97 28  
[melissa.boribon@commune-brunehaut.be](mailto:melissa.boribon@commune-brunehaut.be)





LA RCA DE BRUNEHAUT  
VOUS PROPOSE

# NOS ACTIVITES SPORTS SENIORS



**Tarif avantageux  
pour les + de 60 ans**

## POURQUOI?

- Afin de continuer à pratiquer une activité physique régulière, bonne pour ma santé, et entretenir le lien social.

## QUAND?

- LUNDI : Yoga 10h et Gym Douce 16h
- MARDI: Tai Chi 15h et Pilates 16h30
- MERCREDI : Yoga 18h30
- JEUDI: Gym Douce Assise 9h15
- VENDREDI: Danse 14h et Badminton 15h

## OU?

**AU BRUNEHALL:** rue Wibault Bouchart 1,  
7620 Brunehaut(Bléharies)



**Infos: [info@brunehall.be](mailto:info@brunehall.be)  
0479/600130**



# LA RCA DE BRUNEHAUT VOUS PROPOSE

## PSYCHOMOTRICITE ET DRAISIENNE/VELO

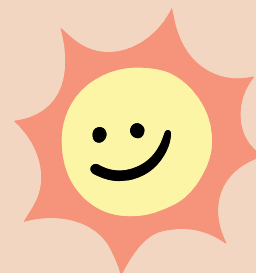

**RDV LES  
MERCREDIS  
APRES-MIDIS**

**15H OU 16H**

**75€ LE CYCLE DE 10  
SEANCES / TRIMESTRE**

**POUR LES ENFANTS  
DE 3 A 5 ANS**

**PLACES LIMITEES**

**INFOS SUR [INFO@BRUNEHALL.BE](mailto:info@brunehall.be)**

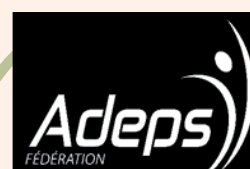



## > PARC NATUREL DES PLAINES DE L'ESCAUT

### UNE NOUVELLE SAISON TOURISTIQUE À L'ESCALE FORESTIÈRE



Le 3 novembre, l'Escale forestière de Bon-Secours clôturait sa saison touristique. S'en suivent 5 mois de fermeture au grand public avant de repartir sur une nouvelle saison qui s'annonce riche en surprises. Au programme : des ateliers nature, des stages, des balades guidées et ... un nouveau parcours ludique !

Plus d'informations dans le courant du premier trimestre 2026 sur [www.escaleforestiere.be](http://www.escaleforestiere.be)

### EXPOSITION PHOTO « MURMURES D'ÉCORCE »

Un voyage photographique au cœur du monde forestier du 1 février 2026 au 1 mars 2026 ! Deux photographes, Christophe Jonas et Eddy Volcher, vous partagent leurs photos avec des univers à découvrir : la vie du sol (mousses, champignons, insectes), la symphonie des oiseaux (vue aérienne et lumineuse de la forêt – pics, mésanges, rougegorges, geais, ...) et le monde fascinant des écureuils. Ce projet se veut une invitation à ralentir, à observer, et à écouter ce que la forêt murmure. Des animations thématiques viendront enrichir l'expérience tout au long de l'exposition, afin d'offrir au public un véritable moment de découverte et d'émerveillement.

Vernissage le 01/02/2026.

Horaires : Tous les jours de 10h-12h30 / 13h30-17h excepté le samedi (fermeture).



Photo : Eddy Volcher

Lieu : Escale forestière (31 rue des Sapins, 7603 Bon-Secours) Plus d'informations sur [www.escaleforestiere.be](http://www.escaleforestiere.be)

### SOIRÉES DE L'AGRICULTURE

Le PNPE vous invite à ses Soirées de l'Agriculture 2026, destinées principalement aux agriculteurs mais accessibles à tous, dont vous trouverez le programme ici : <https://plainesdelescaut.be/ftp/sa2026.pdf>

## NOTRE ENTITÉ A LA CHANCE DE COMPTER UNE NOUVELLE ESPÈCE ANIMALE : LE CASTOR !

Depuis quelques années, la zone de répartition de ce rongeur s'agrandit et longe notamment l'Escaut. Comme certains l'auront peut-être déjà remarqué, il a même fait son apparition sur la commune de Brunehaut. Pour le moment, plusieurs indices de présences ponctuelles ont été relevés mais aucun individu n'a encore été identifié comme installé.

Le castor européen (*Castor Fiber*) est le plus gros rongeur d'Europe. Historiquement, il est présent dans notre région, mais il a été chassé de manière intensive pour sa viande et ses sécrétions jusqu'à disparaître complètement au 19<sup>e</sup> siècle. Suite à des réintroductions, notamment en Belgique et en Allemagne, ses populations se sont reconsolidées et il se réintègre dans nos écosystèmes.

D'aucuns pourraient craindre des nuisances suite à la présence de l'animal, notamment la peur de voir des barrages apparaître et donc un risque d'inondation. Actuellement, la situation est gérée et sous contrôle. Le Contrat de rivière Escaut-Lys, en coordination avec le Département Nature et Forêts (DNF), est chargé de son monitoring et du suivi pour la Région wallonne.

Si vous avez des questions quant à la présence du castor, nous vous invitons à consulter les documents, ci-dessous :

[www.crescautlys.be/le-retour-du-castor-chez-nous](http://www.crescautlys.be/le-retour-du-castor-chez-nous)

Et si vous deviez constater sa présence, n'hésitez pas à joindre le Contrat de rivière Escaut-Lys 0471 51 23 86 ou l'agent DNF (Direction Nature et Forêt) au 0477 78 14 58.

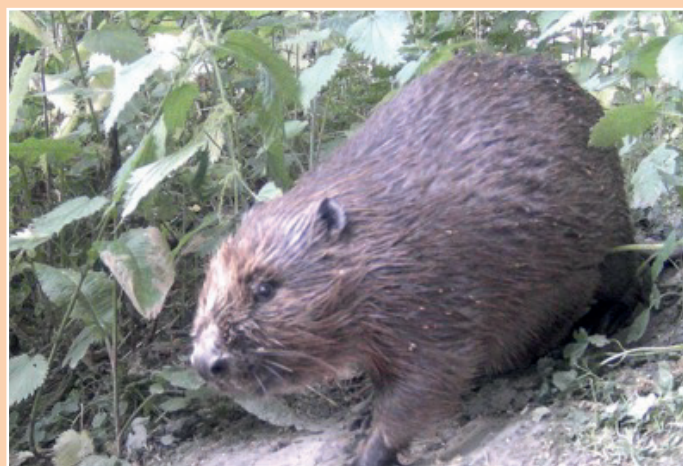

## FAITES DIAGNOSTIQUER VOTRE PLAN D'EAU

Vous possédez un plan d'eau sur votre terrain ? Qu'il s'agisse d'un étang, d'une mare ou autre plan d'eau, ces espaces jouent un rôle essentiel pour la biodiversité locale.

Le Contrat de rivière Escaut-Lys propose aux citoyens de la commune de Brunehaut de bénéficier gratuitement d'un diagnostic de leur plan d'eau.

Celui-ci permet d'en évaluer la qualité écologique, d'y identifier les espèces présentes et notamment les amphibiens (grenouilles, tritons, crapauds, ...), mais aussi les espèces exotiques envahissantes susceptibles de menacer l'équilibre naturel. Vous bénéficierez également de conseils personnalisés pour favoriser la biodiversité et améliorer la gestion de ce petit écosystème précieux.

Intéressé(e) ?

Ouvrez-nous vos portes ! Le Contrat de rivière Escaut-Lys se déplace chez vous pour réaliser ce diagnostic et partager ses recommandations.

Infos et inscriptions : [contact@crescautlys.be](mailto:contact@crescautlys.be) – 0471 51 23 86

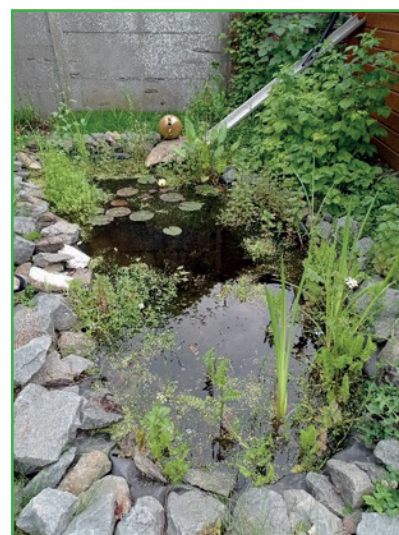



## PASSAGE DES BATRACIENS

De février à avril, avec le retour des températures nocturnes plus clémentes, les batraciens sortent d'hibernation et regagnent leurs lieux de naissance pour s'y reproduire. Ils bravent les obstacles et traversent nos routes au péril de leurs vies.

Deux passages principaux existent sur Brunehaut. L'axe Howardries/Rongy au niveau de l'étang de la sablière, et l'axe Bléharies/Laplaigne le long du Chemin du Flux.

Des barrages à batraciens sont installés de février à avril avec l'instauration de zones 30 km/h et de panneaux de signalisation.

La Commune de Brunehaut vous invite à fortement ralentir pour la sécurité des amphibiens mais aussi des bénévoles qui sont présents sur site le matin et le soir pour le ramassage.

Vous souhaitez REJOINDRE les volontaires sur un site de migration ?

Rendez-vous sur le site Internet : <https://www.natagora.be/sauvetage-des-batraciens>

Cliquez sur les traits JAUNES sur la carte présente sur le site et contactez la personne qui coordonne les sauvetages dans la zone.

Selon la réalité du lieu, votre implication variera : mise en place de barrages le long des routes, ramassage des batraciens en début de journée ou en début de soirée, ...

Besoin d'une clé d'identification visuelle des batraciens ? C'est par ici !



## LES 20 ANS DU VÉLO RELAX

Au Vélo Relax, on n'a pas tous les jours 20 ans.

Depuis 20 ans, le Vélo Relax, club des plus de 50 ans, rassemble de nombreux cyclos, amateurs de la petite reine. Pour fêter cet événement, de nombreux membres ont abandonné la selle pour la chaise lors du banquet anniversaire au Mont-Saint-Aubert.

Lors de l'apéritif, le président, Christian Rigaut, a rappelé l'historique du club :

« Sa création en 2005 par un groupe de copains, Julien Loy, Willy Bourgois et Pierre Picq qui ont formé le 1er comité avec Martine Vallée, Richard Archelon, Claude Neukelmans, Albert Duchatelet et Philippe Beyart. Déjà ils pédalent les mardis et jeudis.

Quelques grandes dates :

- 2007, actif lors de la grande fête du vélo à Brunehaut,
- 2010-2012, création d'un 2e groupe, moins sportif, qui roule en douceur à allure plus modérée,
- 2013, les 1er vélos électriques sont acceptés dans le peloton,
- 2015, le comité se féminise avec Colette Duquesne, Monique Nef et Nicole Vermout. Pierre Picq en devient le président,
- 2017, participation remarquée au « Beau vélo de Ravel » de Rumes, avec un reportage par Notélé,
- 2018, année très triste avec le décès de Pierre Picq mais le club continue,
- 2019, 1ère présidente avec Colette d'un comité rajeuni
- Après les années « Covid », le club, toujours fort de plus de 100 affiliés, reprend ses sorties en 2 groupes. »

Aujourd'hui, toujours sur le vélo, le club se porte bien et vous invite à le rejoindre.

Cet hiver, nous pédalons toujours le mardi à partir de 13 h 30.

Les lieux de départ sont indiqués dans le calendrier des sorties.

Tout 50 ans et plus, novice ou confirmé, peut venir essayer et partager une sortie du club dont le calendrier et toutes les infos utiles peuvent être consultés sur le site : <https://www.velo-relax.com/>





## CONNAISSEZ-VOUS L'APPLICATION 112 BE?

Cette application permet de contacter facilement les centres d'appels urgents en Belgique : police, les pompiers et ambulance, mais aussi le 1722 pour les situations non vitales.

### Ses atouts ?

- Plus besoin de mémoriser les numéros d'urgences. Cliquez sur le service dont vous avez besoin, l'appel est de suite redirigé vers la bonne centrale d'urgence.
- L'application transmet votre position lors de l'appel et l'actualise toutes les 30 secondes.
- Si vous êtes dans l'incapacité de parler, d'entendre ou que la centrale n'arrive pas à vous comprendre, un chat peut être activé.
- Vous pouvez enregistrer à l'avance différentes informations médicales importantes pour votre prise en charge : les médicaments que vous prenez, si vous avez un problème cardiaque, vos allergies aux médicaments, épilepsie, diabète, ...
- Les services de secours peuvent faire sonner votre GSM pour vous localiser plus facilement.
- Vous pouvez également indiquer la ou les personne(s) à contacter en cas d'urgence. Ils sont à enregistrer dans l'application dans la partie « Contact ICE » (In Case of Emergency).

Cet outil, simple et gratuit, peut vraiment faire la différence.

### Comment télécharger l'application ?

Téléchargez l'application « 112 BE » via l'AppStore ou PlayStore. Placez-la de préférence sur l'écran d'accueil de votre téléphone pour un accès rapide.

L'enregistrement de vos informations ne prend que quelques secondes, vous pouvez les modifier à tout moment.

### > Astuce supplémentaire !

Pensez également à indiquer dans votre répertoire téléphonique la mention « ICE » pour la personne à contacter en cas d'urgence. Si vous voulez référencer différentes personnes, vous pouvez ajouter un numéro : ICE1 ; ICE2 ; ICE3,... Ce terme est connu des différents services d'urgence.



## CHAUSSÉES À VOIE CENTRALE

Depuis le début du mois de juin des Chaussées à Voie Centrale ont été installées sur l'entité pour une première phase de test.

### Une CVC, c'est quoi ?

La « Chaussée à voie centrale » (CVC) est une chaussée sans marquage axial, composée d'une voie centrale destinée au trafic motorisé, encadrée par deux bandes latérales dédiées aux modes actifs (piétons, vélos).

Autrement dit, **les conducteurs de véhicules à moteur doivent circuler au centre de la route.**

Lorsqu'un autre véhicule motorisé arrive en sens inverse, alors les deux véhicules se rabattent et roulent sur leur bande latérale de droite en veillant à faire attention aux piétons /cyclistes présents.

### Leur but ?

- Améliorer la sécurité des piétons et cyclistes empruntant ces voies en rendant visible leur voie de circulation pour les véhicules moteur et améliorer le respect des marges de sécurité lors des dépassements des « usagers faibles ».
- Faire davantage attention aux vélos et aux piétons utilisant ces axes de passages.
- Diminuer la vitesse des usagers motorisés qui accentuent leur vigilance.

### Où ?

- Chemin de Howardries (entre Rongy et Howardries)
- Rue du Village (entre Laplaigne et Mortagne du Nord)
- Chemin du Flux (entre Bléharies et Laplaigne)

### Et ensuite ?

Du 01/02/2026 au 28/02/2026, nous vous proposons de donner votre avis au moyen d'une enquête afin de prendre en compte vos ressentis et expériences et de vous positionner sur la pertinence de ces aménagements avant que le Collège communal ne se lance dans une réflexion d'aménagements similaires sur d'autres voiries communales.

Scannez ce QR CODE, allez sur le site [brunehaut.be/enquetes](https://brunehaut.be/enquetes) ou venez retirer un formulaire au bureau numéro 15 de l'Administration communale, rue Wibault Bouchart, 11 à 7620 Bléharies.

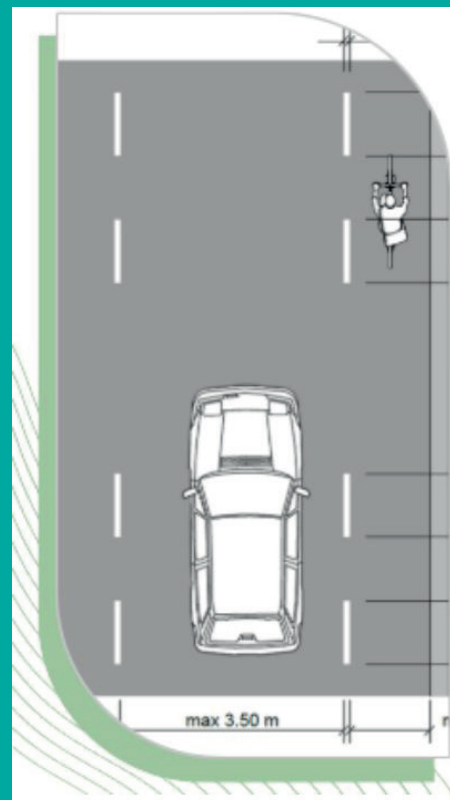

Consultation citoyenne - Chaussées à Voie Centrale - Brunehaut







## NOUVEAUX TARIFS BI-HORAIRE

Depuis le 1<sup>er</sup> janvier 2026, tous les Wallons sont concernés par un changement de la tarification du service bi-horaire.

En effet, afin de s'adapter à l'électrification massive de la société (pompes à chaleur, voitures électriques, production photovoltaïque privée, ...) et de soulager le réseau électrique, le tarif bi horaire évoluera pour tous.

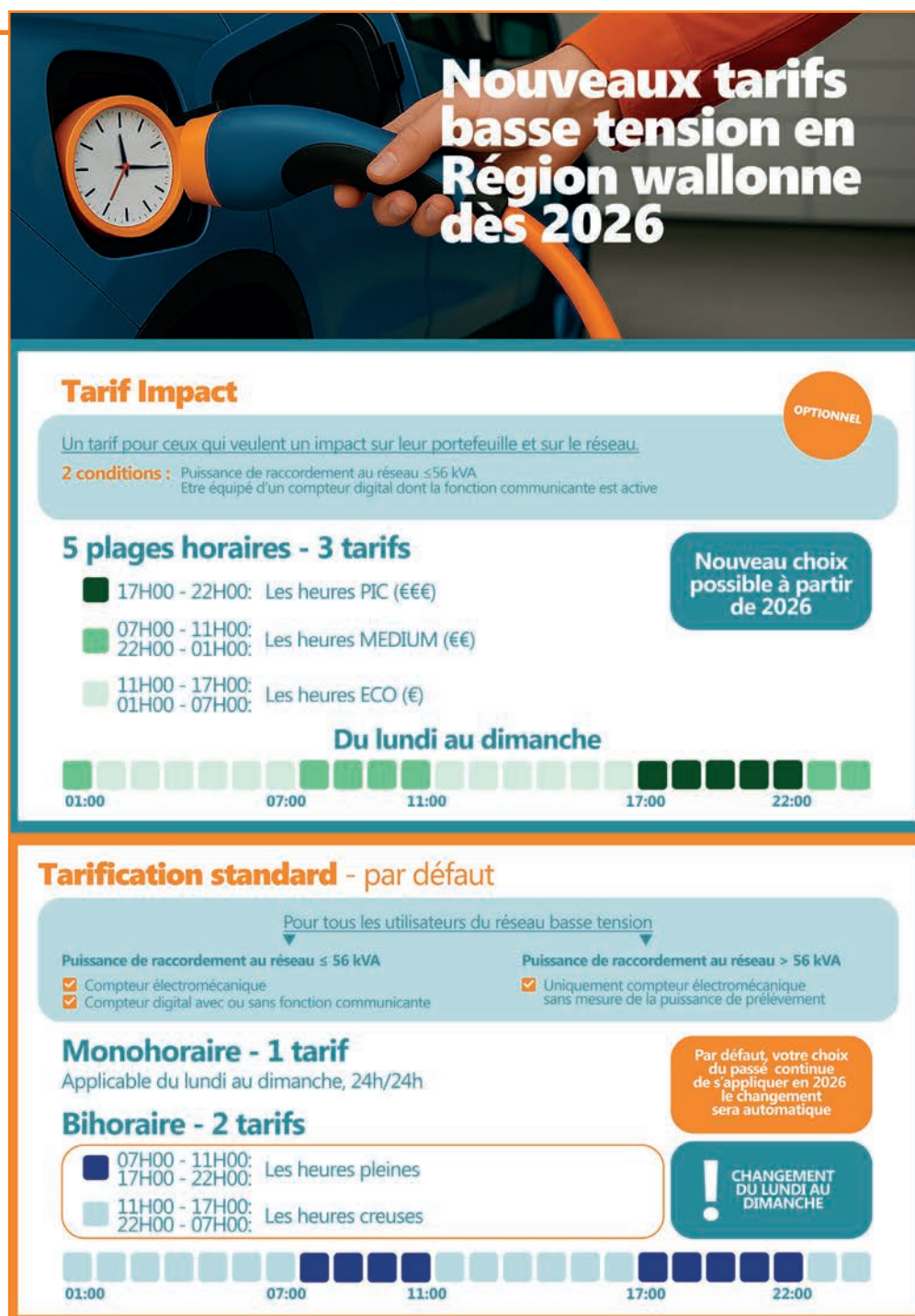
Ce changement de tarification du service bi horaire est obligatoire et automatique, vous n'avez pas à faire de démarche particulière.



<div>  <div> Reprise au 01/01/2026 de la gestion du réseau d'électricité à <b>Brunehaut</b> en exploitation par l'AIEG </div> </div> <div>Information aux citoyens sur les changements pratiques liés à cette reprise</div>		
<p><b>Qu'est-ce qui change au 01/01/2026 ?</b></p> <p>L'AIEG devient le Gestionnaire de Réseau de Distribution (GRD) de Brunehaut, prenant en charge la gestion, l'entretien et le développement du réseau électrique.</p>	<p><b>Qu'est-ce qu'un GRD ?</b></p> <p>Le GRD gère le réseau local → Câbles, compteurs, raccordements, relevés, dépannages. L'AIEG ne vend pas d'électricité (à l'exception de la clientèle sociale bénéficiant d'une protection fédérale ou régionale), elle gère uniquement le réseau.</p>	<p><b>Dois-je changer de fournisseur ?</b></p> <p>Non. Votre contrat de fourniture reste inchangé (Exception pour les clients sociaux transférés automatiquement vers le fournisseur social AIEG). Seule la gestion du réseau est transférée à l'AIEG.</p>
<p><b>J'ai un ancien compteur analogique, vais-je recevoir une nouvelle facture ?</b></p> <p>Oui, vous recevrez une facture de clôture incluant les tarifs GRD Ores.</p>	<p><b>Relevés de compteur</b></p> <p>L'AIEG effectuera les relevés et la gestion des compteurs intelligents. Les relevés seront effectués courant décembre.</p>	<p><b>Pannes ou problèmes réseau</b></p> <p>Contactez le service dépannage 24h/24 : <b>085/27.49.00</b> ou <a href="http://www.aieg.be">www.aieg.be</a> <b>AIEG</b> - Rue des Marais, 11 - 5300 Andenne</p>
<p><b>Les tarifs vont-ils changer ?</b></p> <p>Les tarifs GRD sont approuvés par la CWaPE. A partir du <b>01/01/2026</b>, vous bénéficierez du tarif GRD AIEG qui sera appliqué par votre fournisseur.</p>	<p><b>Nouveaux raccordements / modifications</b></p> <p>Toutes les demandes (raccordement, modification compteur, mise en service) doivent être adressées à l'AIEG via le site internet ou par téléphone au 085/274900.</p>	<p><b>Gestion des données de consommation</b></p> <p>Vos données seront transférées en toute sécurité vers l'AIEG, conformément au RGPD, et utilisées uniquement pour la gestion du réseau.</p>
<p><b>Vous disposez d'un compteur avec la fonctionnalité de prépaiement activée ?</b></p> <p>Votre habitation dispose d'un <b>compteur à prépaiement</b>. Pour garantir la continuité de l'alimentation après le <b>1er janvier 2026</b>, le compteur doit être <b>remplacé gratuitement</b>. Un agent AIEG passera pour planifier le remplacement du compteur qui aura lieu entre le <b>5 et le 8 janvier 2026</b> et vous remettra une <b>documentation d'utilisation et de recharge</b>.</p> <p><b>ORES</b> désactivera la fonction <b>prépaiement en décembre 2025</b> L'alimentation restera néanmoins active jusqu'au <b>remplacement du compteur début janvier 2026</b>.</p> <p><b>Le nouveau compteur AIEG garde les mêmes fonctionnalités que votre ancien compteur.</b></p> <ol style="list-style-type: none"> <li>1. Votre fournisseur facturera l'énergie jusqu'à la <b>désactivation de la fonctionnalité de prépaiement</b> par ORES (décembre 2025).</li> <li>2. Une <b>facture complémentaire</b> vous sera transmise et couvrira la période entre la désactivation et le <b>31 décembre</b>.</li> <li>3. Les <b>recharges effectuées jusqu'à la désactivation</b> de la fonctionnalité de prépaiement seront <b>retournées</b> sur le décompte intermédiaire.</li> <li>4. Le <b>crédit restant</b> sur votre compteur sera repris sur la <b>facture de clôture</b>.</li> </ol>	<p><b>Vous êtes Prosumer et bénéficiez du mécanisme de compensation ?</b></p> <p>Un relevé d'index sera effectué en décembre 2025 pour clôturer votre compte ORES et débiter la fourniture AIEG.</p> <p><b>Clôture ORES</b> : la consommation ou injection entre le relevé annuel (avril/mai 2025) et décembre 2025 ne sera pas facturée, assurant ainsi le maintien de la compensation. Le volume réel sera reporté sur le relevé 2026. Les frais de réseau et tarif Prosumer figureront sur la facture de clôture 2025.</p> <p><b>Relevés décembre 2025</b></p> <p><b>Injection</b> : aucun impact sur la facture de clôture, surplus reporté en 2026 pour compensation.</p> <p><b>Prélèvement</b> : volume reporté en 2026 et réduite par la production annuelle à venir.</p> <p><b>Les comptes déjà versés</b> depuis le dernier décompte annuel seront <b>déduits de la facture de clôture 2025</b>.</p> <p>Dès le 1er janvier 2026, votre compteur sera remplacé gratuitement par un compteur électronique AIEG pour assurer l'enregistrement de votre production.</p> <p><b>Un rendez-vous doit être planifié via le code QR ou notre site internet ci-dessous</b></p> <p><a href="https://www.aieg.be/compteur-communicant/">https://www.aieg.be/compteur-communicant/</a></p> 	<p><b>Vous êtes Prosumer et bénéficiez du mécanisme de valorisation ?</b></p> <p>Un relevé d'index sera effectué en décembre 2025 pour clôturer votre compte ORES et débiter la fourniture AIEG.</p> <p>Dès le 1er janvier 2026, votre compteur sera remplacé gratuitement par un compteur électronique AIEG pour assurer l'enregistrement de votre production.</p> <p><b>Un rendez-vous doit être planifié via le code QR ou notre site internet ci-dessous</b></p> <p><a href="https://www.aieg.be/compteur-communicant/">https://www.aieg.be/compteur-communicant/</a></p> 
<p><b>Vous êtes client protégé bénéficiant du tarif social ?</b></p> <p>En votre qualité de client protégé, votre contrat sera automatiquement transféré vers le fournisseur social AIEG afin de garantir la continuité du tarif social.</p> <p><b>Si votre habitation est équipée d'un compteur traditionnel (mécanique ou électronique) :</b> Transfert automatique et maintien du tarif social.</p> <p><b>Si votre habitation est équipée d'un compteur à prépaiement :</b> Passage de nos agents, <b>entre le 05 et le 08 janvier 2026</b>, pour le remplacement <b>gratuit</b> de votre ancien compteur Ores par un nouveau compteur à prépaiement AIEG.</p>	<p><b>En résumé</b></p> <p><b>Ce qui change :</b></p> <p>Gestionnaire AIEG Interventions techniques Nouveau numéro de dépannage</p> <p><b>Ce qui ne change pas :</b></p> <p>Fournisseur Contrat Habitudes de consommation</p>	



## HOMMAGE À SERDU

Il est des réalités qu'il est difficile, voire impossible d'admettre. Notre ami SERDU nous a quittés. Il a définitivement rangé ses marqueurs et ses feutres. Il s'appelait Serge Duhayon mais il aurait pu s'appeler Serge Ducrayon tant ses pastels n'étaient qu'un prolongement de lui-même.

Bien cher SERDU, tu t'es mis au service de tous les combats, des causes les plus nobles. Tu cultivais les valeurs humaines de bonté, de générosité, d'altruisme et d'amitié. Tu étais du côté des plus faibles, des plus démunis, de tous ceux qui, comme toi, ont perdu un enfant, de tous ceux qui, comme toi, ont connu la maladie. En l'occurrence : la maladie de Parkinson qui t'a privé de la langue, toi qui n'as eu de cesse de jouer avec les mots, avec toute la richesse de la langue française...

Par tes cartoons de presse, tu fus le témoin de ton temps, de la sagesse mais aussi de la bêtise des hommes. Tu m'avouais souvent que tes nuits étaient bien courtes tant tu étais un travailleur acharné, opiniâtre, persévérant. Tu n'aurais jamais trouvé décent de ne soumettre qu'un seul dessin à ton commanditaire. Il fallait lui en fournir un maximum afin qu'il puisse lui-même réaliser un choix.

Il est inconcevable d'établir un inventaire exhaustif de tous tes dessins, Serge, tant tu étais sur tous les fronts : Le Vif-L'Express, Télépro, Trends Tendances, Le Soir, le Courrier de l'Escaut, le Nord Eclair, les illustrations de livres, sans compter toutes tes prestations pour des télévisions belges et étrangères. Sans omettre non plus ces épreuves terribles et redoutables d'improvisation lorsque tu commentais humoristiquement les conférences les plus ardues. Ce regard décalé engendrait toujours des sourires à la commissure des lèvres.

Je ne peux pas ne pas évoquer l'Artifoire, que tu as cocrée. Quelle réussite ! Quel bonheur d'avoir vécu avec toi toutes ces journées dans le Chapiteau des Artistes. Tous les visiteurs avaient déjà un sourire aux lèvres lorsqu'ils s'approchaient de ta table à dessin. Ils savaient qu'ils retourneraient avec un croquis qu'ils mettraient en évidence dans la chambre de l'enfant ou conserveraient très précieusement dans une chemise transparente... Ah oui, j'allais oublier : ne t'en fais pas, Serge : Caroline et Christelle Lemaire (et tu ne le sais que trop bien) ont repris depuis quelques années le flambeau avec un enthousiasme démesuré.

J'ai eu la chance mais aussi la profonde tristesse (je ne peux pas le nier) de te rendre visite à Frasnes durant les derniers mois, durant les dernières semaines... Malgré ta maladie, alors que les mots avaient déserté ta bouche, tu prenais encore un marqueur, même parfois imaginaire, pour dessiner sur une feuille ou même directement sur la table. Ta main, tes doigts ne pouvaient pas survivre sans dessiner...

Bien cher Serge, je ne te dis pas : « Carpe diem », cueille jour, je te dis désormais : « Carpe aeternitatem », cueille l'éternité qui t'est désormais donnée...

Jean-Luc Dubart

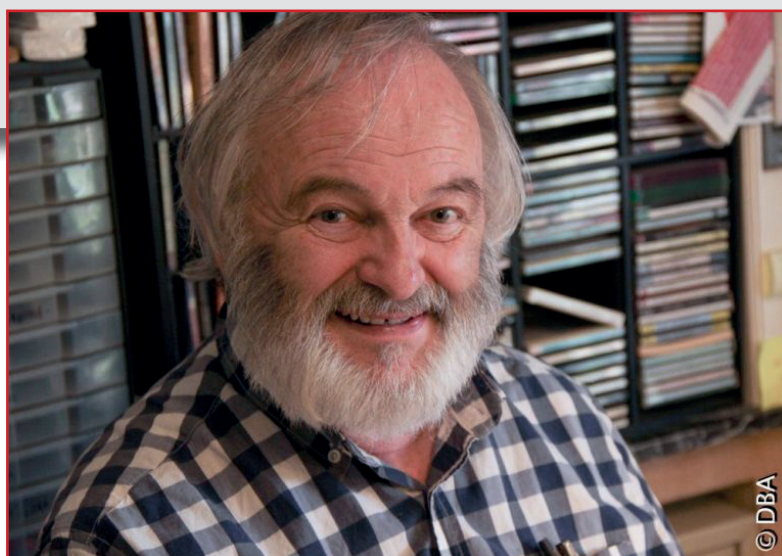



## FIX MY STREET

Dépôt clandestin, poubelle de rue endommagée, éclairage public défectueux, avaloir bouché, ...

A qui s'adresser pour déclarer un problème rencontré dans l'espace public ?

En quelques clics, la nouvelle application FixMystreet Wallonie vous permet de télécharger une photo et d'y ajouter un bref descriptif afin de signaler un dommage ou une incivilité dont vous seriez témoin dans notre commune. Le service fera ensuite le nécessaire pour traiter au plus vite votre signalement.



## AIDEZ VOTRE COMMUNE À RÉGLER LES PROBLÈMES D'INCIVILITÉ DANS L'ESPACE PUBLIC !

### 1. TÉLÉCHARGEZ L'APPLICATION

### 2. SIGNALEZ UN PROBLÈME

en prenant une photo et en activant la géolocalisation.

### 3. LE GESTIONNAIRE LE REÇOIT ET LE TRAITE

### 4. SUIVEZ L'ÉVOLUTION VIA L'APP

et recevez une notification une fois le problème résolu.

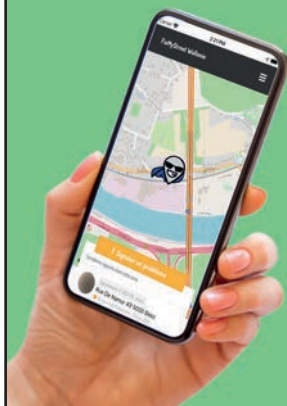

Plus d'informations ?

[www.bewapp.be/fixmystreetwallonie](http://www.bewapp.be/fixmystreetwallonie)





## RAPPEL CONCERNANT LE PERMIS DE DÉTENTION D'ANIMAUX DE COMPAGNIE

Depuis le 1er juillet 2022, il faut présenter un extrait du fichier central de la délinquance environnementale et du bien-être animal pour acquérir (acheter, adopter ou recevoir) un animal de compagnie.

### Quel est l'objectif de ce permis ?

L'objectif est double :

1. Éviter que des personnes qui ont déjà maltraité un animal et qui ont été condamnées à ne plus détenir des animaux, ne puissent recommencer avec d'autres animaux,
2. Éviter les achats impulsifs sans prendre la peine de réfléchir aux contraintes que la détention de tel ou tel animal va entraîner. Ces achats dictés par l'émotion du moment conduisent trop souvent à des abandons, notamment au moment des vacances, ou à des négligences. Les démarches pour obtenir le document à la commune permettront d'assurer un minimum de réflexion afin de limiter de telles situations.

### Combien de temps mon extrait est-il valable ? Dois-je le renouveler ?

L'extrait du fichier central a une durée limitée. La validité, fixée par décret, est de 30 jours « calendrier ».

Attention, en ce qui concerne les animaux qui peuvent s'acquérir en nombre et qui ne nécessitent aucune identification, tels que les poissons ou les oiseaux (dont les volailles), un extrait ne doit plus être produit qu'une fois par an.

### Comment obtenir cet extrait de fichier central ?

Vous devez vous rendre personnellement au bureau n°19 de l'administration communale, muni de votre carte d'identité.

Coût  
2,50 €.

Agent traitant :  
Cindy FREDERIC  
069 36 29 86

Plus d'infos :  
<http://bienetreanimal.wallonie.be/>

## ANIMAUX ERRANTS OU SAUVAGES QUE FAIRE ? QUI CONTACTER ?

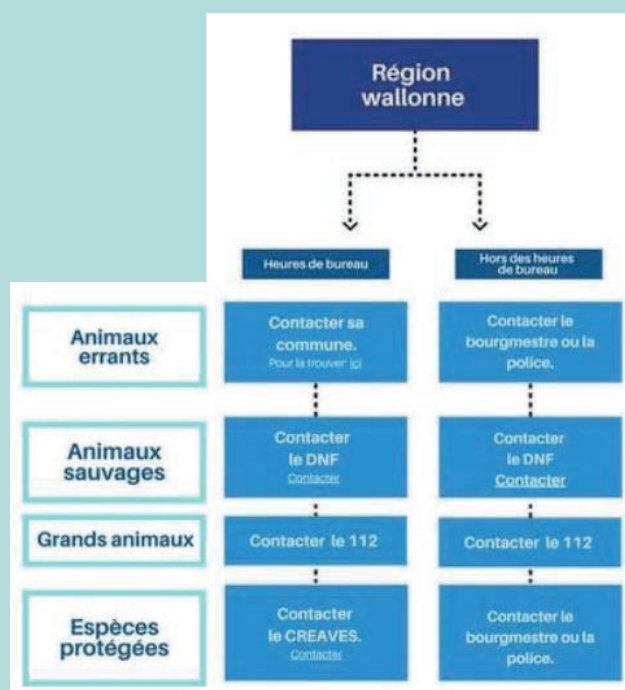

## LES ATELIERS DU FOREM POUR DÉCOUVRIR LA LOGISTIQUE !

Vous pensez peut-être que la logistique, ce sont uniquement des camions ou des caisses en carton ? Ce sont des activités très diverses et beaucoup de métiers sont disponibles dans ce domaine !

Pour distinguer ces métiers, Le Forem vous propose à Estaimpuis des ateliers découverte de la chaîne logistique en 4 jours. Par des activités courtes, concrètes et pratiques, vous pourrez vous faire une idée réaliste des compétences liées au domaine et trouvez votre formation.



### Sébastien a déjà trouvé sa voie dans la logistique, peut-être vous demain ?

Une formation qu'il recommande et qui l'a mené à l'emploi : « J'ai fait des études comme orthoprothésiste et après le COVID, j'ai voulu changer de voix. J'ai commencé en bas de l'échelle en tant que magasinier préparateur de commandes. Mes responsables trouvaient que j'avais du potentiel mais j'étais freiné sans avoir la formation adéquate. J'ai donc entamé les démarches pour faire 6 mois de formation « gestionnaire de transport et prestations logistiques », et suivi d'abord les ateliers de la logistique. Je suis aujourd'hui responsable des opérations logistiques et transport pour la société Interworks à Tertre (recevoir les commandes, les programmer, organiser le planning, gérer tous les transports ...).

La formation peut paraître difficile, mais une fois qu'on la suit, on y prend très vite goût et elle débouche très rapidement sur un emploi. Il y a une très forte demande. Il ne faut vraiment pas craindre de se lancer parce que c'est vraiment un métier formidable. »

Les Ateliers de la logistique ? Une belle porte d'entrée pour toucher à différentes facettes de la logistique et ensuite poursuivre par la formation qui vous convient.



Plus d'infos : [hainaut.formation-logistique.be](https://hainaut.formation-logistique.be)



## > NOCES D'OR

### NOCES D'OR

La cérémonie s'est déroulée le samedi 6 septembre 2025 à la Maison de Village de Laplaigne.

Douze couples brunehautois ont décidé de participer à la cérémonie communale afin de célébrer leurs 50, 60 et même 65 années de mariage. Par ailleurs, deux couples ont également fêté, dans l'intimité, leur 50 et leur 60 anniversaire de mariage.

C'est toujours un réel plaisir et un moment particulièrement émouvant de partager cet instant symbolique avec chaque couple et leurs proches, témoins de ces parcours de vie marqués par l'amour et la fidélité.

### 65 ANS DE MARIAGE



**Michel DECONINCK**  
**Thérèse VRAUX**



**Michel DUHEM - Marie ALEXANDRE**



**Raphaël VAN NIEUWENHUYSE**  
**Paulette DETOURNAY**

### 60 ANS DE MARIAGE



**Christian LEVEAU - Rose-Marie DECLÈVE**



**Gustave GEURTS - Renée BOURLIER**



**Jean DUMAZY - Anny BACART**



**Yves ROBETTE - Marie-Paule BOUDART**

## **50 ANS DE MARIAGE**



**Elio AMADORO - Viviane DEPRETS**



**François AMADORO - Brigitte DEPRETS**



**Georges VICO - Josette HIAS**



**Guy RAMZ - Bernadette LEJEUNE**



**Yves DELANGRE - Marie-Ange VERCROYSSSE**



**Claude CHIREZ - Annie ANDRÉ**



**Serge LEJEUNE - Christiane DE SMEDT**



## > CERCLE D'HISTOIRE LOCALE DE BRUNEHAUT



### LE CERCLE D'HISTOIRE LOCALE DE BRUNEHAUT

Le Cercle d'Histoire Locale de Brunehaut regroupe actuellement une douzaine de membres, issus des différents villages.

Il reste ouvert à tous ceux qui ont l'amour de leur village, qui veulent en préserver le patrimoine et les traditions et unir leur efforts pour en transmettre les richesses.



Les réunions mensuelles se tiennent généralement le deuxième jeudi du mois à la Maison des Pépiniéristes de Lesdain. Un local d'archives est également accessible sur demande.

Pour contacts et renseignements :

- Marie DELERIVE : 0499 22 18 47
- Martine DURENNE : 0472 63 00 05
- Dany VAN GENECHTEN : 0477 818 728

<https://carnetsdebrunehaut.wixsite.com/carnets-de-brunehaut>

## CONSEIL COMMUNAL DES ENFANTS 2025-2026

Les enfants élus pour le Conseil Communal des Enfants 2025-2026 sont désormais en place !

Il s'agit d'Alyssone et Olivia de l'école de Bléharies, Loucian de l'école de Guignies, Manon de l'école de Hollain, Ethan et Raphaël de l'école de Laplaigne, Méline de l'école Sainte-Marie, Kayron de l'école de Lesdain, Hugo de l'école Saint-Charles, Méo de l'école de Rongy et Eliot de l'école de Wez.

Une première réunion a déjà eu lieu, marquant le début d'une belle aventure citoyenne. À cette occasion, les enfants ont échangé leurs idées et choisi de beaux projets autour de thématiques variées telles que l'intergénérationnel, la solidarité et le sport.

Toi aussi tu veux faire partie du prochain CCE ? Pense déjà à tes projets et candidate pour l'élection 26-27 !



Conseil  
Communal  
des  
Enfants  
2025-2026



## ÉCOLE COMMUNALE DE HOLLAIN

Début novembre, les élèves du cycle 5/8 sont partis à la découverte de l'Ecomusée du Pays des Collines. Ils ont poussé la porte à double battant de la maison de Madame Louise (construite en 1841) et se sont laissés transporter dans le passé, le temps où la télévision n'existait pas (partout). La maison Louise est un témoin de la vie quotidienne à La Hamaide en 1950. Les enfants ont eu la joie de découvrir des objets d'autrefois et les coutumes bien différentes des nôtres actuellement.

Nos petits élèves ont ensuite enfilé leur tablier, trempé leur plume dans l'encrier et bien écouté leur institutrice. Vivre l'école d'antan comme s'ils y étaient vraiment. Ce fut une expérience enrichissante mais impressionnante surtout.



Directeur : Fabien Vandersmissen  
[fabien.vandersmissen@commune-brunehaut.be](mailto:fabien.vandersmissen@commune-brunehaut.be)  
0477/97.98.58





## ÉCOLE COMMUNALE DE WEZ

Premier trimestre riche en activités diverses...

Nous avons invité Adalia dans notre école afin de sensibiliser les enfants sur l'importance de préserver notre sol et sous-sol. Que de nombreuses petites bêtes trouvent refuge dans la nature et sont utiles pour notre biodiversité !

Après une sensibilisation à l'écologie, nous avons porté une attention particulière à l'éveil artistique en proposant des ateliers animés par les jeunesses musicales. On y a découvert l'univers des percussions, des vibrations et du rythme.

Afin de concrétiser notre projet du bien-être, les élèves du degré supérieur ont pu profiter de plusieurs séances de yoga et de méditation animées par Mme Anne-Cécile.

Les élèves sont en demande de cet instant apaisant qui améliore leur concentration et leur procure une sérénité, bienvenue en cette fin d'année...



Directeur : Fabien Vandersmissen  
[fabien.vandersmissen@commune-brunehaut.be](mailto:fabien.vandersmissen@commune-brunehaut.be)  
 0477/97.98.58





## ÉCOLE COMMUNALE DE GUIGNIES

Les élèves ont débuté l'année scolaire sous le signe de la créativité. En effet, toutes les classes ont participé à l'exposition « Renc'Art », organisée tout près de notre école. Grâce à la collaboration inspirante avec Marion et Arnaud, les enfants ont pu plonger dans l'univers artistique et découvrir l'art sous de multiples formes.

Cette année marque également une belle initiative intergénérationnelle : une convention a été signée entre la maison de repos La Villa Fleurie et notre école, et ce grâce à l'asbl Ag'Y sont. Elle permettra la mise en place d'ateliers réguliers entre les élèves de première année primaire et les résidents, ainsi que des moments de rencontre avec les enfants de l'école maternelle. De très jolis échanges en perspective !

Dans le cadre de la mobilité, une marche parrainée a rassemblé toute la communauté scolaire et a permis de récolter la somme de 2.700 € au profit de Viva For Life. Une belle réussite dont nous sommes très fiers.



Pour conclure ce début d'année en beauté, le petit-déjeuner d'Halloween a réuni parents et enfants dans une ambiance chaleureuse. De quoi reprendre des forces avant le grand départ des élèves du cursus immersif en anglais vers le Spark'Oh!, une sortie qui a offert aux élèves une formidable opportunité de s'initier au monde passionnant des sciences.



Directeur : Grégory Gérard  
[gregory.gerard@commune-brunehaut.be](mailto:gregory.gerard@commune-brunehaut.be)  
0477/97.98.48



## ÉCOLE COMMUNALE DE RONGY

Chaque année scolaire, les enfants attendent avec enthousiasme la semaine de la mobilité. Au programme : une marche quotidienne à la découverte de notre beau village de Rongy.

Comme la vie scolaire suit le rythme des saisons, rien de tel qu'une escapade à l'Escale Forestière de Bon-Secours pour observer la nature qui s'endort doucement.

Puis vient le moment tant apprécié de la cueillette des pommes et des poires. La visite des vergers, la rencontre avec le producteur du village, la découverte des immenses frigos... et, bien sûr, le petit train qui fait toujours sensation ! Autant de moments qui ont laissé de magnifiques souvenirs.

Les enfants ont également vécu une chasse aux trésors d'automne dans le joli verger de Madame Anne : un vrai bonheur pour nos petits explorateurs de la saison !

Le temps file, et nous voilà déjà à Halloween. Pour l'occasion, les enseignantes ont proposé des ateliers multi-âges et interdisciplinaires, pour le plus grand plaisir de tous.

Après le congé d'automne, toute la section maternelle a pris la direction de L'Amusette, où les enfants ont pu explorer l'eau sous toutes ses formes, découvrir son cycle de vie et apprendre les bons gestes de tri pour protéger notre belle planète !



Directeur : Grégory Gérard  
[gregory.gerard@commune-brunehaut.be](mailto:gregory.gerard@commune-brunehaut.be)  
 0477/97.98.48





## ÉCOLE COMMUNALE DE LAPLAIGNE

Cette période scolaire a été riche en découvertes et en émotions pour nos élèves.

Madame Christine Eickmayer est venue à la rencontre des classes de maternelle et de P1/P2. En tant qu'auteure, elle a animé trois ateliers autour du livre et de l'adoption.

Ces rencontres ont renforcé leur envie de lire et de plonger dans de nouvelles histoires.

Les P5/P6 ont participé à des animations « Vivre ensemble ». Grâce à divers jeux, ils ont appris à reconnaître leurs émotions, développer l'empathie, accepter les différences et collaborer pour surmonter des défis, renforçant ainsi la cohésion et la lutte contre le harcèlement.

Le degré supérieur s'est investi dans l'embellissement du village. Guidés par des jeunes de Frasnes et un professeur d'horticulture, les enfants ont replanté des espèces.

Les P3 et P4 ont vécu une classe verte au domaine de Palogne. Ils ont visité le château médiéval, participé à une chasse au trésor et exploré les grottes.

Les maternelles ont pu découvrir la pomme dans tous ses états. Ils l'ont goûtée, cuisinée et dégustée, un vrai plaisir pour les enfants !

Enfin, les 3<sup>e</sup> maternelles et les P1/P2 ont suivi un cycle 5-8 ans sur le thème de l'air. Ils ont découvert l'air invisible et ses multiples usages, éveillant leur curiosité scientifique.



Directeur : Frédéric Lannoo  
[frederic.lannoo@commune-brunehaut.be](mailto:frederic.lannoo@commune-brunehaut.be)  
0477/97.98.38



## ÉCOLE COMMUNALE DE BLEHARIES

En ce début d'année scolaire, les enfants de l'école de Bléharies ont eu l'occasion de participer aux classes vertes.

Les élèves de 1<sup>e</sup>, 2<sup>e</sup>, 5<sup>e</sup> et 6<sup>e</sup> années sont allés à la Roseraie à Péruwelz. L'ambiance était au top avec une belle collaboration et entraide entre les petits et les grands. Divers jeux et activités ont permis aux enfants de découvrir et travailler sur le thème de l'eau : visite du moulin à eau, sources et fontaines, la mare, le cycle de l'eau.

Les enfants de 3<sup>e</sup> et 4<sup>e</sup> années se sont rendus à Palogne où ils ont participé à différentes activités : jeux de coopération, activité d'orientation, découverte du château de Logne.

Tout au long du séjour, ils ont eu l'occasion d'explorer leur environnement naturel, développer leur autonomie et renforcer la cohésion au sein du groupe.

Les enfants de maternelle ont eu la chance de passer la journée à Bon-Secours. Ils ont vécu une belle aventure en pleine nature. Ils ont observé les champignons, les insectes et les trésors de la forêt. Ils ont également ramassé différents éléments naturels.

De belles découvertes et de nombreux apprentissages dans notre chouette école de Bléharies.



Directeur : Frédéric Lannoo  
[frederic.lannoo@commune-brunehaut.be](mailto:frederic.lannoo@commune-brunehaut.be)  
 0477/97.98.38





## ÉCOLE COMMUNALE DE LESDAIN

### Bien cuisiner pour la santé : une première activité gourmande et éducative à l'école !

Les enfants ont eu la chance d'anticiper la conférence de Madame Stéphanie Sinot, diététicienne-nutritionniste agréée, en mettant la main à la pâte !

Avec la participation enthousiaste des enseignants, de la maternelle à la primaire, les élèves ont préparé des collations saines et équilibrées. Ce moment ludique et gourmand a permis à chacun de découvrir qu'il est possible de se faire plaisir tout en prenant soin de sa santé.

Un buffet d'Halloween, coloré et savoureux, a ensuite été présenté et dégusté par tous les enfants. Enfin, le jeudi 20 novembre, la conférence animée par Madame Sinot a confirmé ce que nous avons expérimenté : bien manger, c'est offrir à toute la famille santé et bien-être au quotidien.

Une belle expérience qui allie plaisir, apprentissage et convivialité !



### Saint-Nicolas à l'école : des cadeaux et du rythme !

Le jeudi 4 décembre, notre école a eu la joie d'accueillir Saint-Nicolas, venu les bras chargés de surprises ! Cette année, il a offert un concert-spectacle de Piwi Leman à tous les enfants !

Entre rythmes entraînants, chants et convivialité, les élèves ont vécu un moment magique. Et comme Saint-Nicolas ne fait jamais les choses à moitié, il a également déposé des jeux de société pour toutes les classes. De quoi prolonger la fête et partager des instants ludiques.

Un vrai bonheur pour nos bambins qui ont pu allier découverte, plaisir et bonne humeur. Merci Saint-Nicolas... !



### La magie de Noël s'invite à l'école communale de Lesdain !!!

Le 12 décembre, l'esprit de Noël a rempli les cœurs de nos petits écoliers et de leurs familles. Grâce à une histoire racontée par les élèves de sixième primaire, chaque classe a ensuite donné vie à celle-ci en créant des danses en rapport à ce conte.

L'école toute entière s'est transformée en un véritable écrin de féerie, nous offrant un spectacle où émotion, créativité et joie se sont mêlées pour faire briller la magie de Noël.

Une soirée inoubliable qui restera gravée dans nos mémoires et dans nos cœurs !

Directrice : Isabelle Druart  
[direction.lesdain@commune-brunehaut.be](mailto:direction.lesdain@commune-brunehaut.be)

0478/70.12.89





# STAGE MULTISPORTS BRUNEHALL

DU 16 FÉVRIER AU 20 FÉVRIER 2026

DE 09H À 16H



DE 5 À 6 ANS  
ET DE  
7 À 14 ANS



AU PROGRAMME :

MULTISPORTS  
AVEC UNE  
SORTIE À "BAMBOO"



TARIF résidents Brunehautois :

100€ / enfant

TARIF non résidents à Brunehaut :

110€ / enfant

GARDERIE PAYANTE DE 08H À 17H (5€/SEMAINE)

Inscription en ligne obligatoire :

(Via le QR code ou le lien)

<https://brunehaut.guichet-citoyen.be/portail-parent/>



INFOS : JEUNESSE@COMMUNE-BRUNEHAUT.BE

069 / 36.29.78 - WWW.BRUNEHAUT.BE

Editeur responsable : Commune de Brunehaut - Création : AF



# STAGE PSYCHOMOTRICITÉ & RÉCRÉATIF DU 16 AU 20 FÉVRIER 2026 BRUNEHALL



DE 3 À 4 ANS

DE 09H À 12H

OU DE 09H À 16H

LES ENFANTS FERONT DE LA  
PSYCHOMOTRICITÉ ET DES  
ACTIVITÉS RÉCRÉATIVES VARIÉES :

SORTIE À LA BIBLIOTHÈQUE,  
DESSIN, BRICOLAGE, RELAXATION,  
PROMENADE, CHANTS, DANSE, ...  
AVEC UNE SORTIE À  
"BAMBOO"

TARIF résidents Brunehautois :

50 € / enfant (demi-journées)

100€ / enfant (journées complètes)

TARIF non résidents à Brunehaut :

55 € / enfant (demi-journées)

110€ / enfant (journées complètes)



GARDERIE PAYANTE DE 08H À 17H (5€/SEMAINE)

Inscription en ligne obligatoire :  
(Via le QR code ou le lien)

<https://brunehaut.guichet-citoyen.be/portail-parent/>

INFOS : JEUNESSE@COMMUNE-BRUNEHAUT.BE  
069 / 36.29.78 - WWW.BRUNEHAUT.BE



Editeur responsable : Commune de Brunehaut - Création : AF



# STAGE

## STAGE MUSIQUE, THÉÂTRE ET GOURMANDISES

### MAISON DE VILLAGE DE BLÉHARIES



DE 6 À 12 ANS



DU 23 FÉVRIER AU  
27 FÉVRIER 2026

DE 09H À 16H

MUSIQUE LE MATIN,  
THÉÂTRE ET CUISINE  
L'APRÈS-MIDI.



Editeur responsable : Commune de Brunchaut - Création : AF

TARIF résidents Brunchautois :  
100€ / enfant  
TARIF non résidents à Brunchaut :  
110€ / enfant



GARDERIE PAYANTE DE 08H À 17H (5€/SEMAINE)

Inscription en ligne obligatoire :  
(Via le QR code ou le lien)  
<https://brunchaut.guichet-citoyen.be/portail-parent/>

INFOS : JEUNESSE@COMMUNE-BRUNEHAUT.BE  
069 / 36.29.78 - WWW.BRUNEHAUT.BE





# STAGE

## APPRENTISSAGE À LA NATATION :

### DU 23 FÉVRIER AU 27 FÉVRIER 2026



#### DE 8 À 10 ANS

5 jours pour nager,  
25 mètres pour briller.  
Inscrivez-vous  
au stage et repartez  
avec votre brevet !

(sous réserve de réussite,  
en tenant compte du niveau de l'enfant)

#### AU DÉPART DU BRUNEHALL DE 09H À 12H



Attention, places très limitées



TARIF résidents Brunehautois :  
80€ / enfant  
TARIF non résidents à Brunehaut :  
90€ / enfant

PAS DE GARDERIE

Inscription en ligne obligatoire :  
(Via le QR code ou le lien)  
<https://brunehaut.guichet-citoyen.be/portail-parent/>



INFOS : JEUNESSE@COMMUNE-BRUNEHAUT.BE  
069 / 36.29.78 - WWW.BRUNEHAUT.BE

Editeur responsable : Commune de Brunehaut - Création : AF



# STAGE PSYCHOMOTRICITÉ & RÉCRÉATIF DU 23 AU 27 FÉVRIER 2026 BRUNEHALL



DE 3 À 5 ANS  
DE 09H À 12H

LES ENFANTS FERONT DE LA  
PSYCHOMOTRICITÉ ET DES  
ACTIVITÉS RÉCRÉATIVES VARIÉES :

SORTIE À LA BIBLIOTHÈQUE,  
DESSIN, BRICOLAGE, RELAXATION,  
PROMENADE, CHANTS, DANSE, ...

TARIF résidents Brunehautois :  
50 € / enfant (demi-journées)  
TARIF non résidents à Brunehaut :  
55 € / enfant (demi-journées)

GARDERIE PAYANTE DE 08H À 12H30 (2,50€/SEMAINE)



Inscription en ligne obligatoire :  
(Via le QR code ou le lien)  
<https://brunehaut.guichet-citoyen.be/portail-parent/>

INFOS : JEUNESSE@COMMUNE-BRUNEHAUT.BE  
069 / 36.29.78 - WWW.BRUNEHAUT.BE



Editeur responsable : Commune de Brunehaut - Création : AF



## EDITO IN LANQUE RÉGIONALE (CH'EST À DIRE IN PICARD)

D'pus un ptit keop d'pus d'deux meos, j'ai l'honneur d'exercer l'fonctieon d'Bourguémète. Etes à l'tchiête d'eine commune rurale comme el note ch'est eine missieon exigeante, profondémint humaine, qui s'vit chaque jour d'zeur el terrain.

No commune erposse avant tout d'zeur des finmes et des heommes engagés : agints communaux, ouvérriers, enseignants, personnel d'el pétit enfance, du CPAS et d'nos services administratifs. Leu n'ouvrache, souvint discret mais essentiel, permet d'asseurer un service public d'qualité, humain et accessible à tertous.

Padvant des défis financiers et organisationnels que rincontrent ojourd'hui les communes, in a fait l'choix clair d'el responsabilité.

No n'imbitieon y'est simple : faire d'Brunehaut eine commune dusque l'bien-être du citoyen ch'est eine réalité quotidienne, dusque l'identité rurale y'est respectée tout in préparant l'av'nir, et dusqu'in avanche insan.ne dins un climat d'confi.ince.

Avec l'Collèche communal in continura à œuvrer dins l'intérêt général.

J'vous souhaite à tertous eine belle ain.née 2026.

*Continuons à faire vife Brunehaut insan.ne !!!!*

