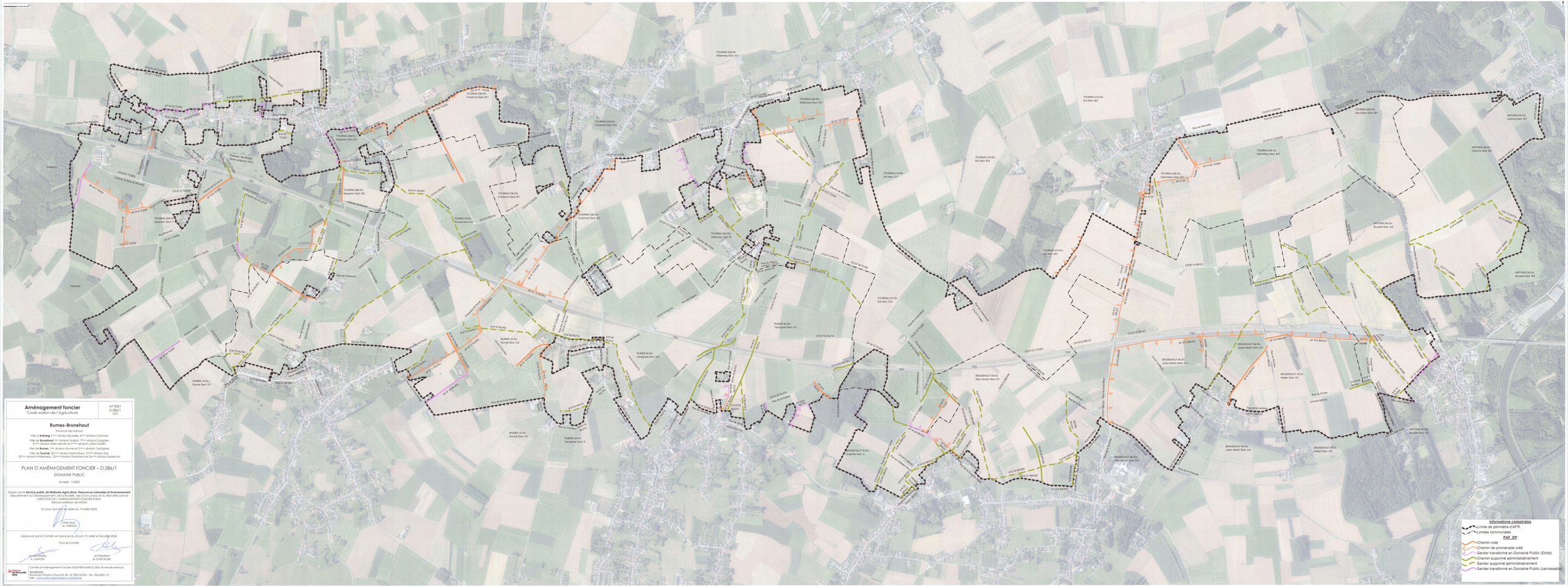

Aménagement foncier
Code wallon de l'Agriculture

AF 8501
D.286/1
(DP)

Rumes-Brunehaut

Province de Hainaut

Ville d'**Antoing** 1ère division Bruyère, 6ème division Calonne
Ville de **Brunehaut** 1ère division Hollain, 2ème division Guignies, 8ème division Wez-Velvain et 9ème division Jollain-Merlin
Ville de **Rumes**, 1ère division Rumes et 2ème division Taintignies
Ville de **Russon**: 22ème division Saint-Maur, 23ème division Dix, 22ème division Willemeau, 23ème division Froidmont et 26ème division Esplechin

PLAN D'AMÉNAGEMENT FONCIER – D.286/1

DOMAINE PUBLIC

Echelle : 1/3000

Dressé par le **Service public de Wallonie Agriculture, Ressources naturelles et Environnement**
Département du Développement, de la Ruralité et du Cours d'eau
DIRECTION DE L'AMÉNAGEMENT FONCIER RURAL
Service extérieur de MONS

Vu pour accord ce jour date du 19 juillet 2024.

Directeur,
M. THIRION

Approuvé par le Comité, en séances du 26 juin, 01 juillet et 04 juillet 2024.

Pour le Comité,

Le Secrétaire,
A. LAMON

Le Président
E. CHEVALIER

Comité d'Aménagement Foncier MOUSTIER-MARCQ (Bau, Rumes/Brunehaut)
Secrétariat
Boulevard Winston Churchill, 28 – B-7000 MONS – Tel : 065/400.113
Mail : mons.dgpro.department@spw.wallonie.be